burda Vivere la Casa

burda Vivere la Casa

ARREDAMENTO · CUCINA · GIARDINO

N° 5 - Ottobre/Novembre 2014 - Anno 10 - Bimestrale - Italia € 4,90
Canton Ticino CHF 12,50 - Albania ALL. 420,00

Poste Italiane s.p.a. - Spedizione in abb. postale - D.L. 353/2003 (conv. in L. 27/2/2004 n.46, art.1, comma 1), DCB Milano

Country life
Arredi vintage, natura e cavalli

Librerie
In stile o moderne, sempre funzionali

Cucina
Il viola è fashion e coinvolgente

Ricette
Profumo di bosco sulla tavola

Dimore originali
Uno "scrigno" ricco di personalità

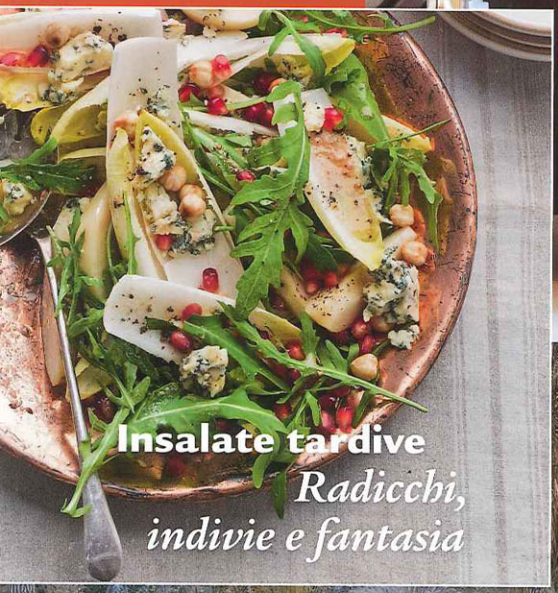

Insalate tardive
Radicchi, indivie e fantasia

Il nuovo volto del giardino
suggestioni in bianco

9 771825 293007 40005

Amare i libri significa viaggiare per il mondo godendoci le comodità che la nostra casa ci offre

Infinite possibilità

La composizione *in legno massello della collezione Ca' Venier di Cantiero è composta da modulo centrale decorato ad intarsio e incorniciato da elementi a giorno. Cm 208,2x29/45x268h. Prezzo dai rivenditori.*

Le gocce di pioggia picchiettano sui vetri della finestra: è la giornata ideale per sistemare i libri che da qualche tempo si accumulano sui comodini, sulla scrivania, sul tavolino del salotto... Con le numerose proposte classiche, moderne o di design non è più un problema trovare uno spazio per realizzare una piccola biblioteca. Perché come affermava Cicerone: "una casa senza libri è come un corpo senz'anima". E questo vale ancora oggi, nonostante la diffusione degli e-book e dei tablet. Le pagine stampate e le belle rilegature non hanno perso nulla del loro fascino! Sistemati in una libreria o sulle mensole, in ordine e suddivisi per genere i nostri libri saranno sempre pronti per essere consultati o riletti e, in più, completeranno con raffinatezza l'arredamento e l'atmosfera della casa.

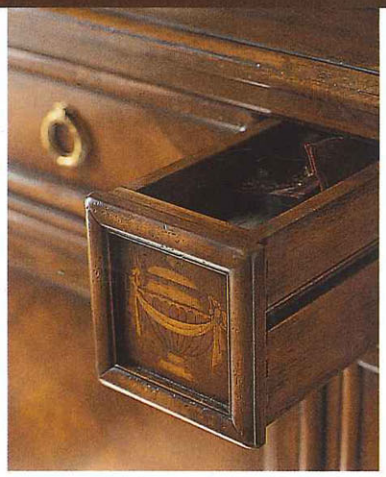

Piccoli "segreti" *si nascondono negli angoli meno visibili. Alcuni produttori inseriscono piccoli trucchetti o più complicati sistemi nelle strutture fisse (a sinistra).*

Invita a rilassanti *letture la comoda poltrona Bristol di Matteograssi. Imbottita e rivestita in pelle lavorata a losanghe, è disponibile con ruote o piedini in legno. Prezzo dai rivenditori.*

Impreziosita da decori angolari *intagliati a foglia di acanto l'importante Libreria 1339 di Roberto Giovannini con quattro ripiani mobili e interni in rovere sbiancato. Cm 156x42x210h. Prezzo dai rivenditori.*

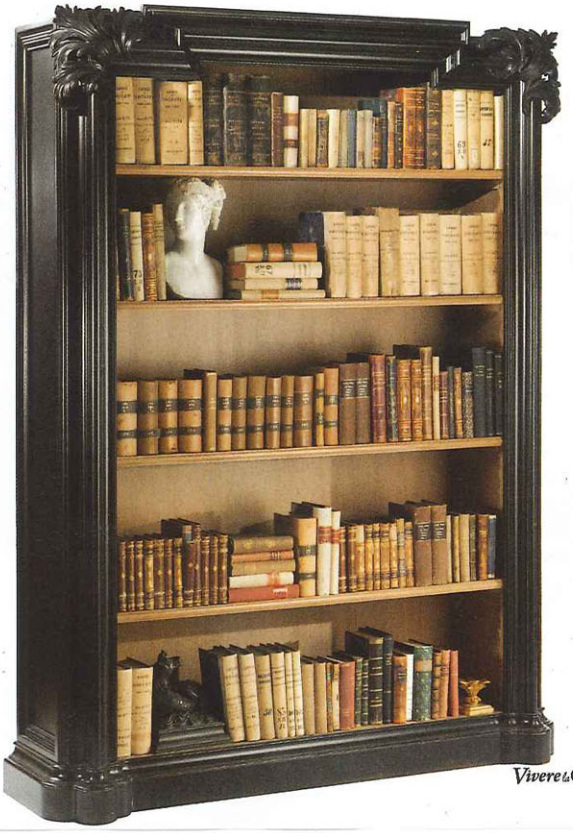

Foto: Grange, Johnstons of Elgin, living4media (2)/Andreas von Einsiedel/Interior Archive, Selva